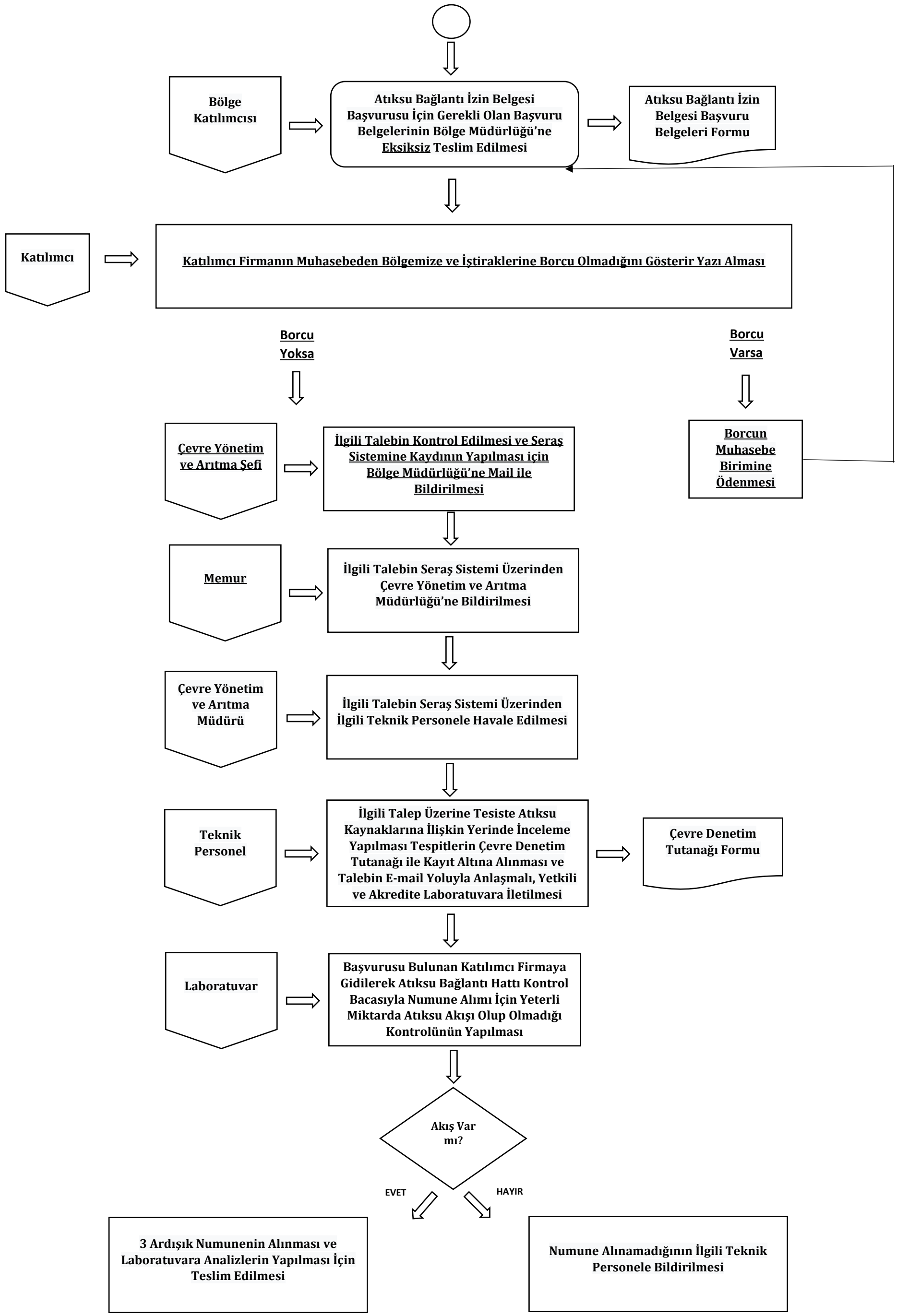
Bölge Katılımcısı
Atıksu Bağlantı İzin Belgesi Başvurusu İçin Gerekli Olan Başvuru Belgelerinin Bölge Müdürlüğü'ne Eksiksiz Teslim Edilmesi
Atıksu Bağlantı İzin Belgesi Başvuru Belgeleri Formu
Katılımcı
Katılımcı Firmanın Muhasebeden Bölgemize ve İştiraklerine Borcu Olmadığını Gösterir Yazı Alması
Borcu Yoksa
Borcu Varsa
Çevre Yönetim ve Arıtma Şefi
İlgili Talebin Kontrol Edilmesi ve Seraş Sistemine Kaydının Yapılması için Bölge Müdürlüğü'ne Mail ile Bildirilmesi
Borcun Muhasebe Birimine Ödenmesi
Memur
İlgili Talebin Seraş Sistemi Üzerinden Çevre Yönetim ve Arıtma Müdürlüğü'ne Bildirilmesi
Çevre Yönetim ve Arıtma Müdürü
İlgili Talebin Seraş Sistemi Üzerinden İlgili Teknik Personele Havale Edilmesi
Teknik Personel
İlgili Talep Üzerine Tesiste Atıksu Kaynaklarına İlişkin Yerinde İnceleme Yapılması Tespitlerin Çevre Denetim Tutanağı ile Kayıt Altına Alınması ve Talebin E-mail Yoluyla Anlaşmalı, Yetkili ve Akredite Laboratuvara İletilmesi
Çevre Denetim Tutanağı Formu
Laboratuvar
Başvurusu Bulunan Katılımcı Firmaya Gidilerek Atıksu Bağlantı Hattı Kontrol Bacasıyla Numune Alımı İçin Yeterli Miktarda Atıksu Akışı Olup Olmadığı Kontrolünün Yapılması
Akış Var mı?
EVET
HAYIR
3 Ardışık Numunenin Alınması ve Laboratuvara Analizlerin Yapılması İçin Teslim Edilmesi
Numune Alınamadığının İlgili Teknik Personele Bildirilmesi

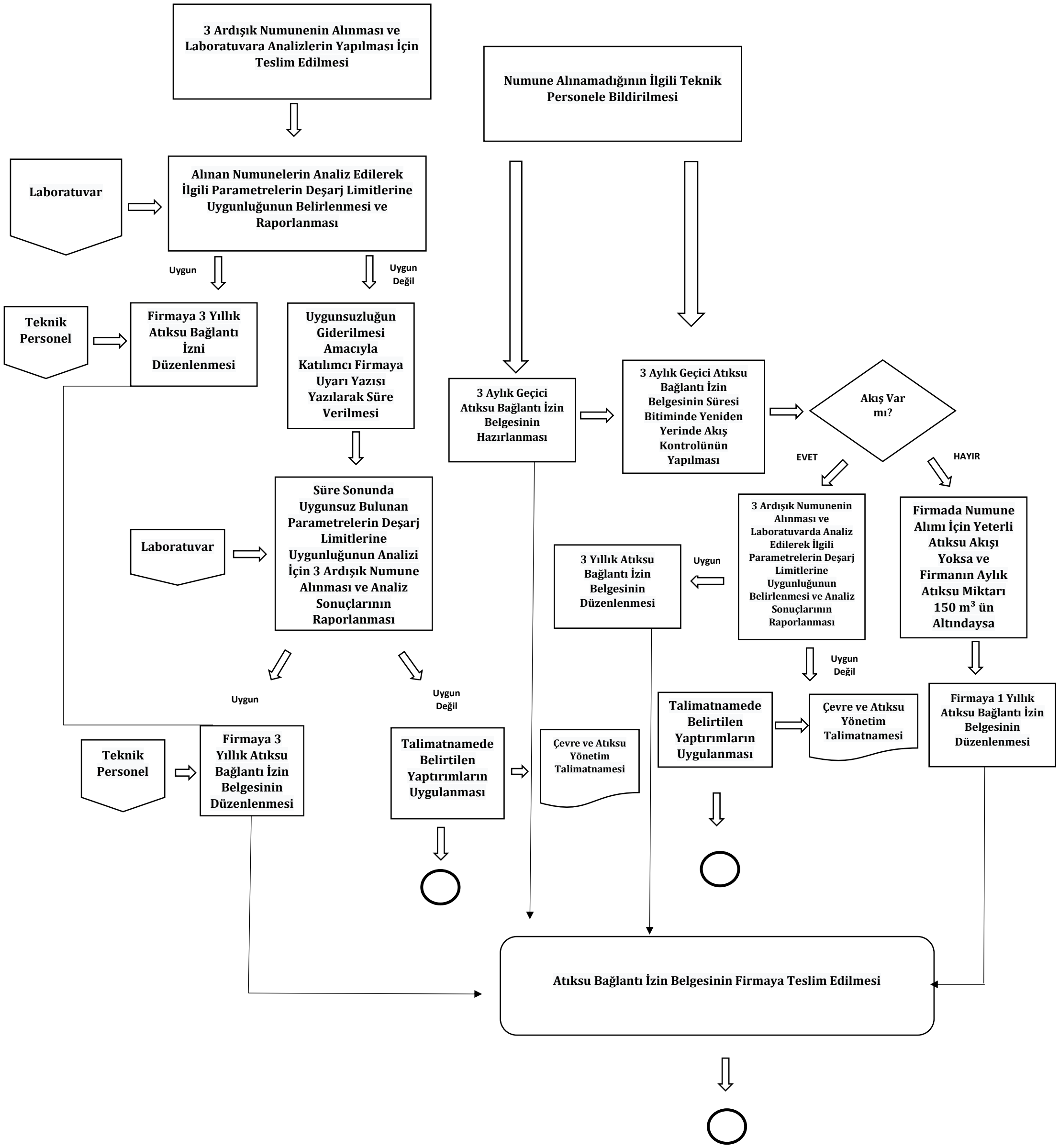
3 Ardışık Numunenin Alınması ve Laboratuvara Analizlerin Yapılması İçin Teslim Edilmesi
Numune Alınamadığının İlgili Teknik Personele Bildirilmesi
Laboratuvar
Alınan Numunelerin Analiz Edilerek İlgili Parametrelerin Deşarj Limitlerine Uygunluğunun Belirlenmesi ve Raporlanması
Uygun
Uygun Değil
Teknik Personel
Firmaya 3 Yıllık Atıksu Bağlantı İzni Düzenlenmesi
Uygunsuzluğun Giderilmesi Amacıyla Katılımcı Firmaya Uyarı Yazısı Yazılarak Süre Verilmesi
3 Aylık Geçici Atıksu Bağlantı İzin Belgesinin Hazırlanması
3 Aylık Geçici Atıksu Bağlantı İzin Belgesinin Süresi Bitiminde Yeniden Yerinde Akış Kontrolünün Yapılması
Akış Var mı?
EVET
HAYIR
Laboratuvar
Süre Sonunda Uygunsuz Bulunan Parametrelerin Deşarj Limitlerine Uygunluğunun Analizi İçin 3 Ardışık Numune Alınması ve Analiz Sonuçlarının Raporlanması
3 Ardışık Numunenin Alınması ve Laboratuvarda Analiz Edilerek İlgili Parametrelerin Deşarj Limitlerine Uygunluğunun Belirlenmesi ve Analiz Sonuçlarının Raporlanması
Firmada Numune Alımı İçin Yeterli Atıksu Akışı Yoksa ve Firmanın Aylık Atıksu Miktarı 150 m³ ün Altındaysa
3 Yıllık Atıksu Bağlantı İzin Belgesinin Düzenlenmesi
Uygun
Uygun
Uygun Değil
Uygun
Uygun Değil
Teknik Personel
Firmaya 3 Yıllık Atıksu Bağlantı İzin Belgesinin Düzenlenmesi
Talimatnamede Belirtilen Yaptırımların Uygulanması
Çevre ve Atıksu Yönetim Talimatnamesi
Talimatnamede Belirtilen Yaptırımların Uygulanması
Çevre ve Atıksu Yönetim Talimatnamesi
Firmaya 1 Yıllık Atıksu Bağlantı İzin Belgesinin Düzenlenmesi
Atıksu Bağlantı İzin Belgesinin Firmaya Teslim Edilmesi