ASO 2. OSB

Haziran 2023 E-Bülteni

ASO 2. OSB
#Cumhuriyetimizin100.Yılı

Değerli okurlarımız,

Sizlerle daha sıkı bağlarımız olsun, birbirimizden haberdar olalım istedik. Bu amaçla yola çıkarak hem bölgemizden, hem sizlerden, bağlı olduğumuz ASO'dan, üst kuruluşumuz OSBÜK'ten haberleri, yurttan ve dünyadan ekonomik gelişmeleri aylık bir e-bültende derleyerek sizlere ulaştırma arzusundayız.

İletmiş olduğumuz ilk bültenimiz ile ilgili değerlendirmeleriniz, bundan sonrası için bizlere yol gösterici olacaktır. İlginize şimdiden teşekkür eder, iyi okumalar dileriz.

ASO 2. OSB Yönetim Kurulu

Bizden **Haberler**

ANADOLU OSB YÖNETİM KURULU'NDAN ÇAĞLAYAN'A TEBRİK ZİYARETİ

Anadolu OSB Yönetim Kurulu Başkanı Hüseyin Kutsi Tuncay, Yönetim Kurulu Üyeleri ile birlikte, Yönetim Kurulu Başkanımız Mete Çağlayan ve yeni Yönetim Kurulumuza tebrik ziyaretinde bulundu.

ÇAĞLAYAN TOBB SANAYİ ODALARI KONSEY ÜYESİ VE OSBÜK YÖNETİM KURULU BAŞKAN YARDIMCISI

ASO 2. Organize Sanayi Bölgesi Başkanı Mete Çağlayan, TOBB 79. Genel Kurulu'nda TOBB Sanayi Odaları Konsey Üyesi ve OSBÜK'ün 21'inci Olağan Genel Kurulu'nda, OSBÜK Yönetim Kurulu Başkan Yardımcılığı görevine seçildi.

ÇAĞLAYAN, YILMAZ, TUNCAY VE ÖZTUNA ASO'DA BİR ARAYA GELDİ

ASO 2 OSB Yönetim Kurulu Başkanımız, ASO ve OSBÜK Başkan Yardımcısı Mete Çağlayan, Ankara Kent Konseyi Başkanı Halil İbrahim Yılmaz, Anadolu OSB Başkanı Hüseyin Kutsi Tuncay ve OSTİM Yönetim Kurulu Başkan Yardımcısı Sıtkı Öztuna ile ASO'da bir araya geldi.

ASO 1. OSB'DEN TEBRİK ZİYARETİ

ASO 1. OSB Yönetim Kurulu Başkanı Niyazi Akdaş ve Yönetim Kurulu Üyeleri, Yönetim Kurulu Başkanımız Mete Çağlayan ve Yönetim Kurulumuza tebrik ziyaretinde bulunarak hayırlı olsun dileklerini ilettiler.

OSBÜK YÖNETİM KURULU'NDAN VARANK'A ZİYARET

Yönetim Kurulu Başkanımız, Organize Sanayi Bölgeleri Üst Kuruluşu (OSBÜK) Başkan Yardımcısı Mete Çağlayan, OSBÜK Yönetim Kurulu Başkanı Memiş Kütükcü ve Yönetim Kurulu

Üyeleriyle, TBMM Sanayi, Ticaret, Enerji, Tabii Kaynaklar, Bilgi ve Teknoloji Komisyonu Başkanı Mustafa Varank'a hayırlı olsun ziyareti gerçekleştirdiler.

OSBÜK YÖNETİM KURULU'NDAN HİSARCIKLIOĞLU'NA TEBRİK ZİYARETİ

ASO 2 OSB Yönetim Kurulu Başkanımız, Organize Sanayi Bölgeleri Üst Kuruluşu (OSBÜK) Başkan Yardımcısı Mete Çağlayan, OSBÜK Yönetim Kurulu Başkanı Memiş Kütükcü ve Yönetim Kurulu Üyeleriyle, Milletlerarası Ticaret Odası (ICC) Yönetim Kurulu'na seçilen TOBB Yönetim Kurulu Başkanı M. Rifat Hisarcıklıoğlu'na hayırlı olsun ziyaretinde bulundular.

ÇAĞLAYAN "SANAYİDE KADIN ELİ PROJESİ" PROTOKOLÜ İMZACISI

ASO 2. OSB Yönetim Kurulu Başkanımız, OSBÜK Başkan yardımcısı Mete Çağlayan, "Sanayide Kadın Eli Projesi" Protokolü'nün imzacılarından oldu.

Üretiyoruz...

MİTAŞ ENDÜSTRİ

5 kıtaya ihracat yapan küresel ölçekte bir firma:

MİTAŞ Kompozit Plastik

Sektörde Mitaş Kompozit'i ayrıştıran özellikleri neler?

Projelerimizdeki bütün Ar-Ge, Mühendislik, İmalat ve Kalite Kontrol süreçleri alanında uzman ekip

Sanayi ve Ticaret A.Ş

1955 yılında kurulan Mitaş Madeni İnşaat İşleri Türk A.Ş. ile iş dünyasındaki yolculuğuna başlayan Mitaş Grup, bugün bünyesindeki şirketler ile enerji, telekomünikasyon, aydınlatma, savunma ve kimya sektörlerinde küresel ölçekte faaliyet gösteriyor. Yönetim merkezi Ankara'da olan Mitaş Grup, Ankara, İzmir, İzmit ve İtalya'da üretim tesislerine sahip…

Mitaş Kompozit Satış ve İş Geliştirme Müdürü Kutay Turfanda ile firmanın küresel yolculuğu hakkında konuştuk;

MİTAŞ Kompozit Grubu kısaca anlatır mısınız?

Merkezi Ankara'da olan Mitaş Grup, Ankara, İzmir, İzmit ve İtalya'da üretim tesislerine sahiptir ve bugüne dek ürünlerini 5 kıtada 140'tan fazla ülkeye ihraç etmiştir. 2018 yılında Mitaş Enerji bünyesinde devreye alınmış olan kompozit tesisi,2019 yılında şirketleşerek Mitaş Kompozit Plastik Sanayi ve Ticaret A.Ş.adı altında kalifiye personeli ve son teknoloji ürünü makine ve ekipmanlarla hizmet vermeye baş-lamıştır.

Mitaş Kompozit, 18.000 m^2'si kapalı alan olmak üzere toplam 30.000 m^2 alana kurulu bulunan modern fabri-kasında faaliyet göstermektedir. arkadaşlarımız tarafından kendi bünyemizde gerçekleştirilmektedir. Tasarımlarımızda, mühendislik çözüm-lerinde dünya çapında yaygın bir şekilde kullanılan ANSYS sonlu eleman yazılımı kullanılmakta olup, geliştir-diğimiz bütün ürünlerin mühendislik hizmetleri Mitaş Kompozit bünyesinde yapılmaktadır. Tasarım faaliyetlerine paralel olarak, Ar-Ge ekibimiz tarafından geliştirilecek ürünlere özel araştırma ve geliştirme faaliyetleri yapılmaktadır. Bütün bunlara ilave olarak, Mitaş Kompozit bünyesinde mühendislik çalışmalarından, paket-leme ve sevkiyat aşamalarına kadar bir ürünün geçtiği bütün süreçler, dünyanın önde gelen kurumsal kaynak planlama yazılımı olan SAP üzerinden yürütülmektedir.

Önemli projelerinizi anlatır mısınız?

Mitaş Kompozit olarak 2022 yılı Ağustos ayından itibaren TPAO'nun millileştirme projesi kapsamında desteklediği "Cam Elyafı Filament Malzeme ile Taşıma Hat Borusu Üretimi" projesi üzerinde araştırma, geliştirme faaliyetlerimiz sürmektedir. Bugün itibariyle ürünün nihai tasarımı tamamlanmış olup, prototipi ortaya çıkarılmış ve uzun dönem hidrostatik testleri başlatılmıştır. Ar- Ge ve Test aşamalarına paralel olarak, petrol ve gaz endüstrisine ürün satışı yapa-bilmek için ön şart olan American

Ar-Ge ve çevre çalışmalarınızla ilgili bilgi verir misiniz?

Ar-Ge, tasarım, üretim ve montaj konularında deneyimli kadrosu, çevre dostu teknolojisi, test laboratuarı ile yenilikçi kompozit ürünler üzerinde çalışarak tüm müşterilerine hizmet vermektedir.

İmalat süreçlerimizde yüksek kaliteli ve kapasiteli bilgisayar destekli makineler kullanılmaktadır. Tesis bünyesinde bulunan filament sarım hatları, CNC tezgahlar ile sarımdan son ürüne kadar tüm işlemler yapılabilmektedir.

Tesis, sadece cam elyaf değil, aynı zamanda polyester ve epoksi reçineleri ile birlikte karbon ve aramid gibi gelişmiş elyafları da kullanabilmektedir.
Tesiste ayrıca 1000x600 mm'ye kadar her türlü kesitin sürekli olarak üretilmesini sağlayan pultrüzyon hatları bulunmaktadır.

İhracat politikanız nedir? Hangi ülkelere ihracat yapıyorsunuz?

İhracatımızı, başta Almanya ve İtalya olmak üzere yoğun olarak Avrupa ülkelerine yapıyoruz. İhracatını yaptığımız ürünler; kompozit aydınlatma direkleri, akıllı direkler, Petroleum Institute (API) Q1 sertifikasyon süreci devam etmektedir.

Bundan sonraki hedeflerinizi özetler misiniz?

Ana ürün gruplarımızdan olan enerji ve aydınlatma direklerinde ihracat pazarlarımızı genişletmeyi ve ciromuzun önemli bir kısmını ihracattan elde etmeyi hedefliyoruz. İkinci hedefimiz ise 2023 sonuna kadar API Q1 sertifikasını alıp, Ar-Ge çalışmalarını tamamladıktan sonra, uzun dönemli testlerine başladığımız cam elyaf takviyeli petrol borusu olmak üzere, petrol ve gaz sanayi sektörüne yeni ürünlerimizi pazarlamak... Mitaş Kompozit olarak, kompozit ürünlerin kullanıldığı farklı sektörlerde yer almak adına çeşitli yatırımlar yapıyor ve Ar-Ge projelerinde yer alıyoruz. İnşaatı tamamlanmış olan yeni fabrikamızın sağladığı teknolojik gelişim ve verimlilikten de yararlanarak çeşitli kurum ve kuruluşlar ile ürün geliştirme ve millîleştirme konusunda Ar-Ge projelerimize hız vermeyi hedefliyoruz.

Kompozitin, geleceğin malzemesi olduğu gerçeğini göz önüne alarak insan kaynağı, makine ve ürün kalitesi açısından bu geleceğe yatırım enerji nakil hattı direkleri ve rüzgâr türbin direkleri olup ürünlerin bütün Ar-Ge ve Mühendislik çalışmaları Mitaş Kompozit'in deneyimli Ar-Ge ve Mühendislik ekibi tarafından yerine getirilmektedir.

yapıyoruz.

Mitaş Kompozit teknolojik makine ve ekipmanlarını kalifiye personeliyle harmanladığı hizmet anlayışıyla yoluna gelecek yıllarda da devam etmeyi planlamaktadır.

Sosyal Medyada ASO 2. OSB

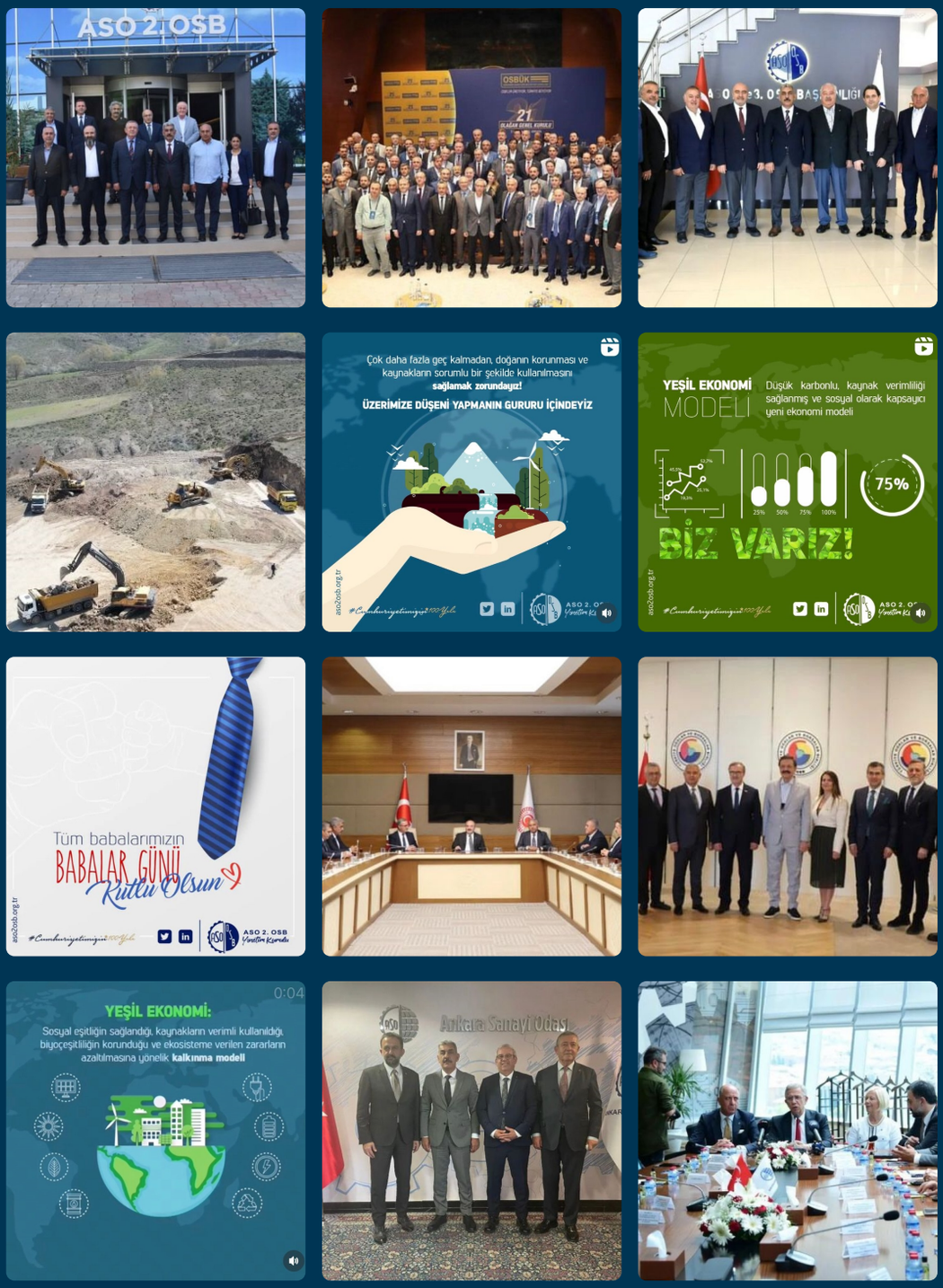

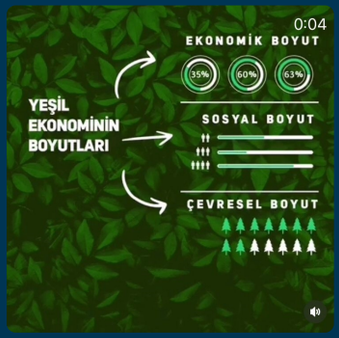

Öne çıkan paylaşımlarımızı ve daha fazlasını görmek için bizi takip edin!

Ekonomi **Gündemi**

Hazine ve Maliye Bakanlığı görevine daha önce de bakanlık ve ekonomiden sorumlu başbakan yardımcılığı yapan Mehmet Şimşek atandı. Sanayi ve Teknoloji Bakanlığına Bakan Yardımcılığı görevinde bulunan Mehmet Fatih Kacır getirilirken Ömer Bolat da Ticaret Bakanı olarak kabineye girdi. Ulaştırma ve Altyapı Bakanlığına Karayolları Genel Müdürü Abdulkadir Uraloğlu, Tarım ve Orman Bakanlığına ise Bakan Yardımcısı İbrahim Yumaklı getirildi. Enerji ve Tabii Kaynaklar Bakanı, Bakan Yardımcılığı görevini yürüten Alparslan Bayraktar olurken Çalışma ve Sosyal Güvenlik Bakanlığında da Vedat Işıkhan görevlendirildi.

TÜİK mayıs ayı enflasyon verilerini açıkladı. Buna göre tüketici fiyat endeksi (TÜFE) nisan ayında geçen yılın aynı ayına göre yüzde 39.54, bir önceki aya göre ise yüzde 0.04 yükseldi. On iki aylık ortalamalara göre ise enflasyon yüzde 63.72 olarak gerçekleşti.

Türkiye'nin sanayi ihracatı ocak-mayıs döneminde yüzde 4,4 azalarak 73 milyar 505 milyon dolara indi. Deri ve deri mamulleri, otomotiv endüstrisi, elektrik ve elektronik, makine ve aksamları, mücevher, savunma ve havacılık sanayii ile iklimlendirme sanayii tüm zamanların en yüksek ocak-mayıs ihracatını gerçekleştirdi.

Hazine ve Maliye Bakanlığı'nın açıkladığı merkezi yönetim bütçesi verilerine göre Mart 2023'te geçen yılın aynı ayına kıyasla gider yüzde 48.5 artışla 334 milyar lira, gelir yüzde 83.9 artışla 286.8 milyar lira ve açık yüzde 31.5 düşüşle 47.2 milyar lira oldu.

İşsizlik Sigortası Fonu'nun toplam varlığı mayıs ayında bir önceki aya göre 3 milyar 253,3 milyon TL artış gösterdi. İŞKUR'un İşsizlik Sigortası Fonu

Bülteninde yer alan verilere göre, nisan sonu itibarıyla 131 milyar 901,6 milyon TL olan Fon'un menkul kıymet ve nakit varlığı mayıs sonunda 135 milyar 154,9 milyon TL seviyesine yükseldi. Fon varlığının yüzde 82,0'si tahvil, yüzde 18,0'i mevduattan oluştu. (Dünya)

Hazine ve Maliye Bakanlığı, düzenlediği iki tahvil ihalesinde 20 milyar 807,9 milyon lira borçlanmaya gitti. Bakanlık ilk ihalede, 7 yıl vadeli, 6 ayda bir değişken faizli kupon ödemeli devlet tahvilinin ilk ihracını yaptı. İhalede dönemsel faiz yüzde 8,26 oldu. İkinci ihalede ise 9 yıl vadeli, 6 ayda bir yüzde 5,2 sabit kupon ödemeli devlet tahvilinin yeniden ihracı gerçekleştirildi. İhalede basit faiz yüzde 17,34, bileşik faiz ise yüzde 18,09 oldu. (NTV)

Bankacılık Düzenleme ve Denetleme Kurumu verilerine göre vatandaşların bankalardan kullandığı tüketici kredilerinin miktarı son bir yılda yaklaşık 500 milyar lira artarak 878 milyar liradan 1 trilyon 366 milyar liraya yükseldi.

LinkedIn Üst Yöneticisi Roslansky, şirket çalışanlarına gönderdiği e-postada, Çin'de 716 çalışanın işten çıkarılacağını kaydetti.

Cumhurbaşkanı Yardımcısı Cevdet Yılmaz, "İç tasarruflarımızı, ihracatımızı, turizm gelirlerimizi arttırdıkça, döviz kazandırıcı faaliyetlerimizi geliştirdikçe, kur da daha sağlıklı bir zemine kavuşmuş olacak" dedi. Yılmaz KKM için ise "Kur korumalı mekanizmasını ani bir şekilde bitirme gibi bir yaklaşımımız yok. Aşamalı bir şekilde burada hareket edilecek, hiçbir şekilde endişeye mahal yok" dedi. (Dünya)

Cumhurbaşkanı Yardımcısı Cevdet Yılmaz başkanlığında yapılan Ekonomi Koordinasyon Kurulu toplantısının ardından yapılan açıklamada, reform işareti ve sonbaharda yapılacak OVP ile bütçede kaynak tahsisinin dağılımında farklılaşma işareti verildi. Ayrıca, seçim dönemi vaatlerinin kademeli olarak hayata geçirileceği açıklandı. Yılmaz, STK, iş dünyası, akademi ve diğer paydaşlarla istişare içinde olunacağını da belitti. (Ekonomim)

BDDK'ya göre sektörün kredi hacmi 9 Haziran itibarıyla 373 milyar 685 milyon lira arttı. Söz konusu dönemde toplam kredi hacmi 9 trilyon 261 milyar 513 milyon liradan 9 trilyon 635 milyar 198 milyon liraya yükseldi. Bankacılık sektöründeki toplam mevduat, geçen hafta 526 milyar 170

milyon lira arttı. Söz konusu haftada yüzde 5,0 artan bankacılık sektörü toplam mevduatı, 10 trilyon 947 milyar 263 milyon lira oldu. (AA)

TİM 30. Genel Kurulu ile İhracatın Şampiyonları ödül töreni düzenlendi. 2022'de 254 milyar dolarlık mal ihracatına en yüksek katkıyı sunan ilk 10 firma ile Türkiye geneli hizmet ihracat şampiyonu olan firmaya ödülleri Cumhurbaşkanı Recep Tayyip Erdoğan tarafından verildi. TİM Başkanı Mustafa Gültepe, "Sadece son 3 yılda mal ihracatımızı 169 milyar dolardan 254 milyar dolara, hizmet ihracatımızı 38 milyar dolardan, 90 milyar dolara çıkardık" dedi. (Habertürk)

CHP Malatya Milletvekili Veli Ağbaba, işsizlik ödeneğinden yararlandırılan işsiz sayısının düştüğüne dikkat çekerek, "İşsizler İşsizlik Sigorta Fonu'na erişemiyor. İşsiz kalan işçiler gelir desteğinden mahrum kalıyor. Her 10 işsizin 6'sı işsizlik ödeneğinden yararlanamıyor" dedi. (Sözcü)

Hazine ve Maliye Bakanlığı, düzenlediği 2 tahvil ihalesinde 49 milyar 992 milyon lira borçlanmaya gitti. (Cumhuriyet)

Asgari Ücret Tespit Komisyonu, 2023 yılı ikinci yarısında geçerli olacak asgari ücreti, işçi ve işverenin tam mutabakatıyla brüt 13 bin 414, net 11 bin 402 lira olarak belirledi. Çalışma ve Sosyal Güvenlik Bakanı Vedat Işıkhan, 400 liralık işveren desteğinin önümüzdeki 6 ay için 500 liraya çıkarılacağını söyledi. (Ekonomim)

Makine İhracatçıları Birliğine göre makine imalat sanayisinin ihracatı bu yılın ocak-mayıs döneminde serbest bölgeler dahil edildiğinde 11,7 milyar dolara ulaştı. Kilogram başına ihracat değeri sektörün en çok ihracat yaptığı Almanya ve Rusya'da 10 dolara yaklaştı. (TRT Haber)

Kamu alacaklarının yeniden yapılandırılmasına ilişkin düzenleme kapsamında, vergi dairelerine 4 milyon 524 bin 66 mükellef başvuruda bulunurken, 265 milyar 379 milyon 176 bin liralık alacak yapılandırıldı. Yapılandırma düzenlemesinden yararlanılmak için tanınan başvuru süresi 31 Mayıs'ta, ilk taksit ödeme süresi 30 Haziran'da sona erecekti. Cumhurbaşkanı Kararı ile söz konusu süreler birer ay uzatılmıştı. (TRT Haber)

Merkez Bankası (MB) 22 Haziran 2023 tarihinde kritik faiz kararını açıkladı. MB yeni başkanı Hafize Gaye Erkan'la ilk toplantısını yapan Merkez Bankası Para Politikası Kurulu, politika faizini 6,5 puan artışla yüzde 15'e çıkardı. Parasal sıkılaştırma sürecinin başladığını belirten Merkez Bankası, "Parasal sıkılaştırma gerektiği zamanda ve gerektiği ölçüde kademeli olarak güçlendirilecektir" açıklaması yaptı.

Merkez Bankası, ilk icraatında politika faizini artırmasının hemen ardından kredi kartına uygulanan azami faiz oranlarını yükseltti. Halen yüzde 1.36 olan ve Merkez Bankası tarafından daha önce Temmuz ayında da geçerli olacağı ifade edilen kredi kartı azami faiz oranı yüzde 1.91'e yükseltildi. Kredi kartlarına uygulanacak azami faiz oranı her ay Merkez Bankası tarafından ilan edilen 'referans faiz oranına' 0.55 puan eklenerek belirleniyor. (Ekonomim)

TÜİK verilerine göre, 2022'de girişimlerin ürettikleri ürünlerden yaptıkları satış 2022 yılında bir önceki yıla göre yüzde 112 oranında arttı 8 trilyon 922 milyar 683 milyon TL oldu. (Habertürk)

Dünya Bankası İcra Direktörleri Kurulu tarafından onaylanan yeni proje, Türkiye'de kamu binalarında yenilenebilir enerji kullanımının arttırılmasına yardımcı olacak. 549 milyon dolar tutarındaki Kamu ve Belediye Yenilenebilir Enerji Projesi, merkezi hükümet ve belediye tesisleri üzerinde odaklanarak, Türkiye'nin kamu sektöründe yenilenebilir enerji kullanımının yaygınlaştırılmasını destekleyecek. (Bloomberg HT)

Uluslararası bin 500'ü aşkın şirketin yaklaşık üçte ikisi, Rusya'da faaliyetlerini durdururken, 555 şirket, kısmen veya normal şekilde ülkede faaliyetlerini sürdürüyor. (Habertürk)

Finlandiyalı kağıt ve ambalaj üreticisi Stora Enso, Avrupa'daki dört tesisini kapatmayı ve 1150 çalışanını işten çıkarmayı planladığını duyurdu. Şirketten yapılan yazılı açıklamada, uzun vadeli rekabet gücünü ve karlılığı artırmak için yeniden yapılandırma eylemlerine hazırlanıldığı ifade edildi. (Sözcü)

Birleşmiş Milletler Genel Sekreteri Guterres, gelişmekte olan ülkelerin, IMF ve Dünya Bankasından yeterince yararlanamadığını belirterek, IMF ve

Dünya Bankası'nın tarihi yanlışlardan dönmesi gerektiği değerlendirmesinde bulundu. (Dünya)

Avrupa Komisyon Başkanı Leyen, Avrupa Birliği'nin göç politikalarını desteklemek amacıyla 15 milyar euro bütçe sağlayacağını belirtti. (Bloomberg HT)

H&M İspanya'da 4 bin mağaza çalışanı maaş artışı talepleri karşılanmadığı gerekçesiyle greve gitti. (Bloomberg HT)

Ankara Sanayi Odası'ndan Haberler

Ardıç TOBB Yönetim Kurulu'nda

ASO Başkanı Seyit Ardıç, TOBB Yönetim Kurulu Üyeliğine seçildi.

Kimyasalların Kaydı, Değerlendirilmesi, İzni ve Kısıtlanması Hakkında Yönetmeliği Bilgilendirme Toplantısı Yapıldı

Kimyasalların Kaydı, Değerlendirilmesi, İzni ve Kısıtlanması Hakkında Yönetmeliği Bilgilendirme Toplantısı ASO'da gerçekleştirildi.

Ardıç'tan CRRC-MNG Ziyareti

ASO Başkanı Seyit Ardıç, raylı sistemler ve karayolu araçları üretiminde dünyada söz sahibi olan, Ankara metro araçlarının üretimini ve İstanbul Havalimanı metro hattını yapan ASO üyesi CRRC-MNG fabrikasını ziyaret ederek incelemelerde bulundu.

Hisarcıklıoğlu ve Ardıç'tan Kacır'a Ziyaret

TOBB Yönetim Kurulu Üyesi ve ASO Başkanı Seyit Ardıç, TOBB Başkanı Rifat Hisarcıklıoğlu ile birlikte Sanayi ve Teknoloji Bakanı Mehmet Fatif Kacır'a hayırlı olsun ziyaretinde bulundu.

Hisarcıklıoğlu ve Ardıç'tan Uraloğlu'na Ziyaret

TOBB Yönetim Kurulu Üyesi ve ASO Başkanı Seyit Ardıç, TOBB Başkanı Rifat Hisarcıklıoğlu ile birlikte Ulaştırma ve Altyapı Bakanı Abdulkadir Uraloğlu'nu ziyaret ederek hayırlı olsun dileklerini iletti.

"Sanayide Kadın Eli Projesi" Protokol İmza Töreni Gerçekleştirildi

ASO koordinatörlüğünde çalışmalarını sürdüren TOBB Ankara Kadın Girişimciler Kurulu tarafından hayata geçirilen "Sanayide Kadın Eli Projesi" protokol imza töreni ASO'nun ev sahipliğinde gerçekleştirildi.

Nükleer Santraller Zirvesi ve Fuarı Gerçekleştirildi

Nükleer Santraller Zirvesi ve Fuarı ASO'nun ev sahipliğinde İstanbul'da gerçekleştirildi.

ASO'dan Bolat'a Ziyaret

ASO Yönetim Kurulu Başkanı Seyit Ardıç ve Yönetim Kurulu Üyeleri Ticaret Bakanı Prof. Dr. Ömer Bolat'a hayırlı olsun ziyaretinde bulundu.

OSBÜK'ten Haberler

OSBÜK 21. Olağan (seçimli) Genel Kurulu'nu 3 Haziran'da gerçekleştirdi. Memiş Kütükcü 'nün yeniden Yönetim Kurulu Başkanı seçildiği OSBÜK'te, ASO2OSB Yönetim Kurulu Başkanı Mete Çağlayan Başkan Yardımcısı olarak seçildi.

OSBÜK Yönetim Kurulu şu isimlerden oluştu:
Memiş Kütükcü, Bekir Sütcü, Cengiz Şimşek, Erdim Noyan, Mustafa R. Türker, Necip Filiz, Selçuk İskender, Mete Çağlayan, Mustafa Narlı, Murat Çökmez, M. Sabri Ünlütürk, Cem Hısımcıl, Gül Akyürek Balta, Cem Gün,

Organize Sanayi Bölgelerine (OSB) yatırımı daha cazip hale getiren, yatırımları hızlandıracak düzenlemeleri içeren Kanun Teklifinin yasalaşmasının ardın-dan gözler, bunun uygulama yönetmeliğine çevrildi. İş dünya-sının yatırımlarda 'devrim' olarak nitelendirdiği düzenle-menin uygulama yönetmeliğine ilişkin OSBÜK tarafından hazır-lanan rapor Sanayi ve Teknoloji Bakanlığı'na gönderildi.

Memet Aslan.

Sanayide yeşil dönüşüm, yenilenebilir enerji kullanımı, sürdürülebilirlik gibi konulardaki yasal mevzuatlar, finans ve teşvik destekleri başta olmak üzere karbon salımının ele alındığı Sanayide Karbon Zirvesi, OSTİM OSB'de yapıldı. OSBÜK Yüksek Koordinasyon Kurulu Üyesi ve OSTİM OSB Başkanı Orhan Aydın, zirvenin açılışında yaptığı konuşmada, karbon salımına ilişkin farkındalık oluşması gerektiğini söyledi.

OSBÜK tarafından yapılan OSB Yıldızları Araştırması'nın üçüncüsü için başvurular başladı. 6 Başlık ve 11 Kategoride yürütülen OSB Yıldızları Araştırmasına katılım için son başvuru tarihi 30 Eylül 2023 olarak belirlendi. Araştırmaya katılmak isteyen firmalar başvurularını osbyildizlari.osbuk.org adresinden yapabilecek.

OSBÜK Başkanı Memiş Kütükcü, TOBB Başkanlığına yeniden seçilen M. Rifat Hisarcıklıoğlu'na hayırlı olsun ziyaretinde bulundu. OSBÜK Başkan Yardımcıları Bekir Sütcü, Cengiz Şimşek, Mete Çağlayan, Yönetim Kurulu Sayman Üyesi Mustafa R. Türker, Yönetim Kurulu Üyeleri Erdim Noyan, Necip Filiz, Cem Gün, Cem Hısımcıl ve Gül Akyürek Balta'nın da katıldığı ziyarette Hisarcıklıoğlu da OSBÜK Heyetine ziyaret dolayısıyla teşekkür etti.

OSBÜK Başkanı Memiş Kütükcü, OSBÜK Yönetim Kurulu Üyeleriyle birlikte TBMM Sanayi, Ticaret, Enerji, Tabii Kaynaklar, Bilgi ve Teknoloji Komisyonu Başkan-lığına seçilen Mustafa Varank'a hayırlı olsun ziyaretinde bulun-du. OSB'lerle ilgili yapılabilecek çalışmaların da görüşüldüğü ziyarette, Komisyon Başkanı Varank OSBÜKBaşkanı Kütükcü ve Yönetim Kurulu Üyelerine teşekkür etti.

Organize Sanayi Bölgeleri Üst Kuruluşu (OSBÜK), OSB'lerin yeşil dönüşümüne rehberlik etmeyi ve katkı vermeyi sürdürüyor. OSB'lerin sürdürülebilir üretimi ve yeşil dönüşümünün finansmanı konusunda OSBÜK ile Şekerbank yetkilileri arasında toplantı yapıldı. Toplantıda Yeşil Dönüşümün Finansmanı başlığı altında enerji

OSBÜK Haziran ayı Yönetim Kurulu Toplantısı yapıldı. OSBÜK Başkanı Memiş Kütükcü başkanlığındaki toplantıda gündemdeki konular değerlendirildi.

verimliliği, yenilenebilir enerji ve atık yönetimi gibi çeşitli alanlara sağlanacak finansmanlar, finansmanın avantajları ile bu konuda yol haritasının belirlenmesi konuları görüşüldü.

ASO 2. OSB

#Cumhuriyetimizin100.Yılı

KVKK